L-għajnuna tal-ħafna

John Schembri
Direttur

Meta kont għadni daqsxejn ta' tfajjel kont nisma' lill-anzjani jgħidu li l-għajnuna tajba fl-ikel, aħseb u ara fix-xogħol. B'daqqa t'id mingħand kulħadd ix-xogħol isir mingħajr wisq tbatija żejda. L-aqwa li kulħadd ikun jaf x'qed jagħmel u ma jkunx hemm min itellef iktar milli jgħin. Kollox bil-galbu u kollox meqjus, pass pass, mingħajr għaġġla imma mingħajr telf ta' ħin.

U dan jgħodd ukoll, jew forsi iktar, f'għaqda bħal din tagħna fejn ix-xogħol hu ħafna u differenti. Min jiżbogħ u min inaddaf, min isewwi u min jirranġa, min xogħol amministrattiv u min xogħol manwali, insomma, ftit minn kollox. Imbagħad hemm ukoll bżonn ta' min jorganizza l-attivitajiet u min jipprepara għalihom. B'hekk ir-rota ddur u nibqgħu mexjin 'il quddiem. Kulħadd fuq xogħlu, kulħadd mill-aħjar li jista', kulħadd għal għan wieħed. Il-ftit tal-ħafna huwa ġeneralment aħjar mill-ħafna tal-ftit.

Kulħadd bżonnjuż, u n-nuqqas ta' persuna waħda tinħass, kemm għax jonqos xi ħadd mill-familja, imma speċjalment jekk il-kontribut li kienet tagħti kien wieħed sostanzjali. Imma ma nistgħux nieqfu u rridu nkomplu nħarsu 'l quddiem. Xi kultant jitfaċċa xi ħadd ġdid, jew forsi xi ħadd li kien ilu nieqes għal numru ta' snin. Tieħu gost, u allaħares mhux hekk, għax inkella l-għaqda tmut mewta naturali.

Bil-koperazzjoni ta' kulħadd naraw kif inkomplu nissaħħu u nikbru, xi minn daqqiet b'rata aktar mgħaġġla minn żminijiet oħra, xi daqqiet ftit iktar bil-mod. Imma l-aqwa li ma tieqafx għax inkella tmur lura u titlef dak li tkun ilħaqt b'ħafna xogħol u taħbit. L-importanti li kulħadd jiġbed ħabel wieħed, b'mod kontinwu u mhux bi skossi li ma jagħmlu xejn tajjeb għal ħadd.

U filwaqt li malajr fhimt għala l-anzjani tagħna kienu jgħidu li l-għajnuna tajba fix-xogħol, għalfejn hi tajba anke fl-ikel bqajt qatt ma fhimtha!

Nagħti l-festa t-tajba lil kulħadd, b'mod speċjali lill-morda u lill-anzjani li ma jistgħux igawdu din il-festa magħna.

Greystone
Bar & Restaurant
Mellieħa

153, Triq Ġorġ Borg Olivier,
Mellieħa
MLĦ 1020

Tel: +356 2152 3499
Mob: +356 9944 6621
Email: greystonepub@hotmail.com

ROY THAI SPECIALIST

Massage & Beauty Centre

MASSAGE
WAXING
BEAUTY
PHYSIOTHERAPY

34, Francis Zahra Street, Mellieha

M: 77 222 113 | T: 2713 7513 | E: roythaispecialist@gmail.com | F: Roy Thai Specialist

REFLECTIONS

Sports Pub and Grill in Mellieha

Serves breakfast, lunch and dinner, as well as pub snacks together with the best drink service and quality in town, complete with 10 beer brands on draught. Reflections shows all types of sports, especially football and has ample space for parking. Head over on Friday nights for karaoke and on Saturday nights for a live band, or visit the games room for a round of darts, billiards, air hockey and table soccer any day of the week, guaranteeing an excellent atmosphere for a great night out. At Reflections, we also have an à la carte menu to accommodate any type of function.

Open every day.

Cross Square, Mellieha.
T: 2152 3756; M: 7953 6969;
E: *events@reflectionsmalta.com;*
www.reflectionsmalta.com

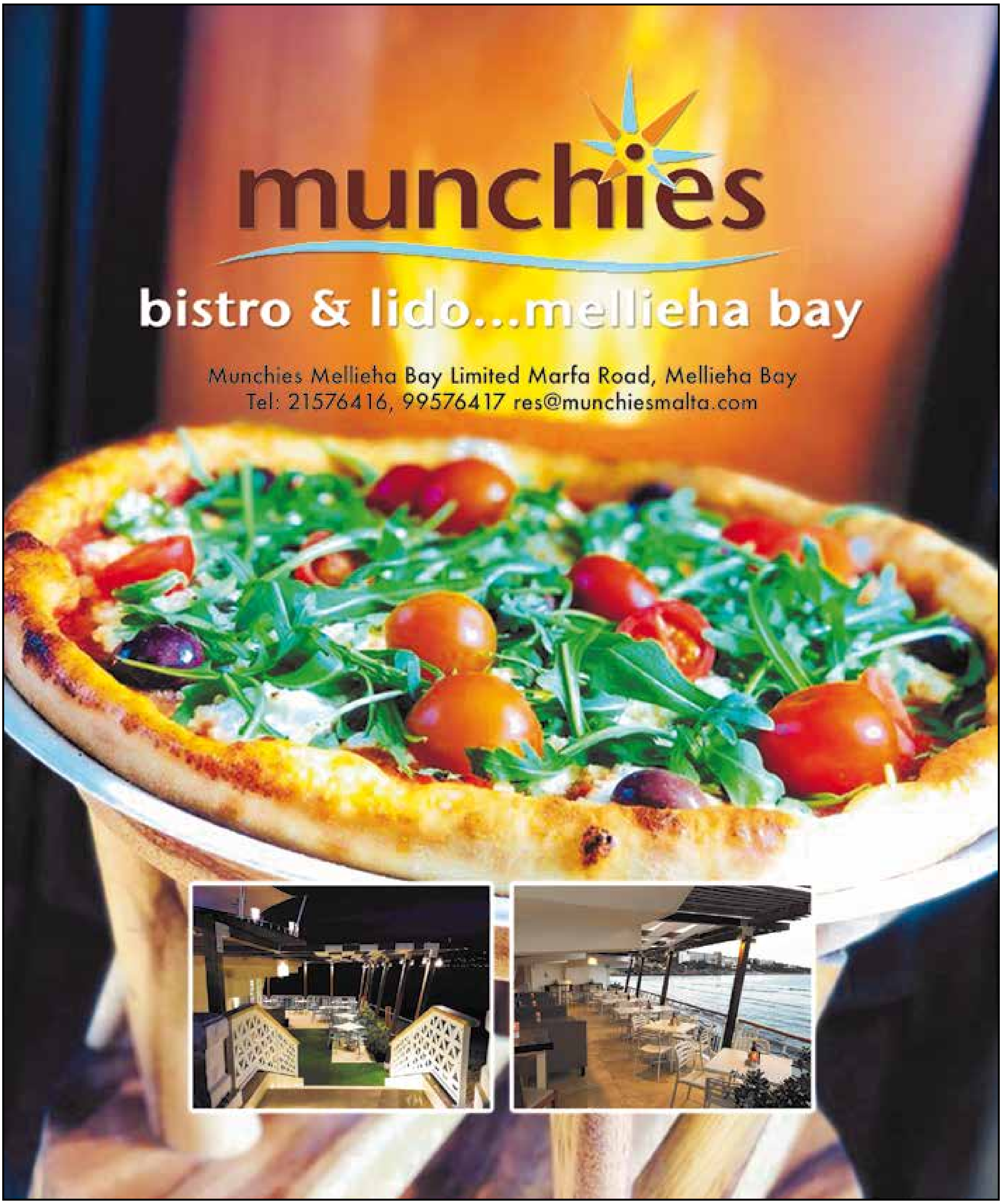
munchies
bistro & lido...mellieha bay
Munchies Mellieha Bay Limited Marfa Road, Mellieha Bay
Tel: 21576416, 99576417 res@munchiesmalta.com